

令和5年度

松伏町一般会計補正予算書
(第4号)

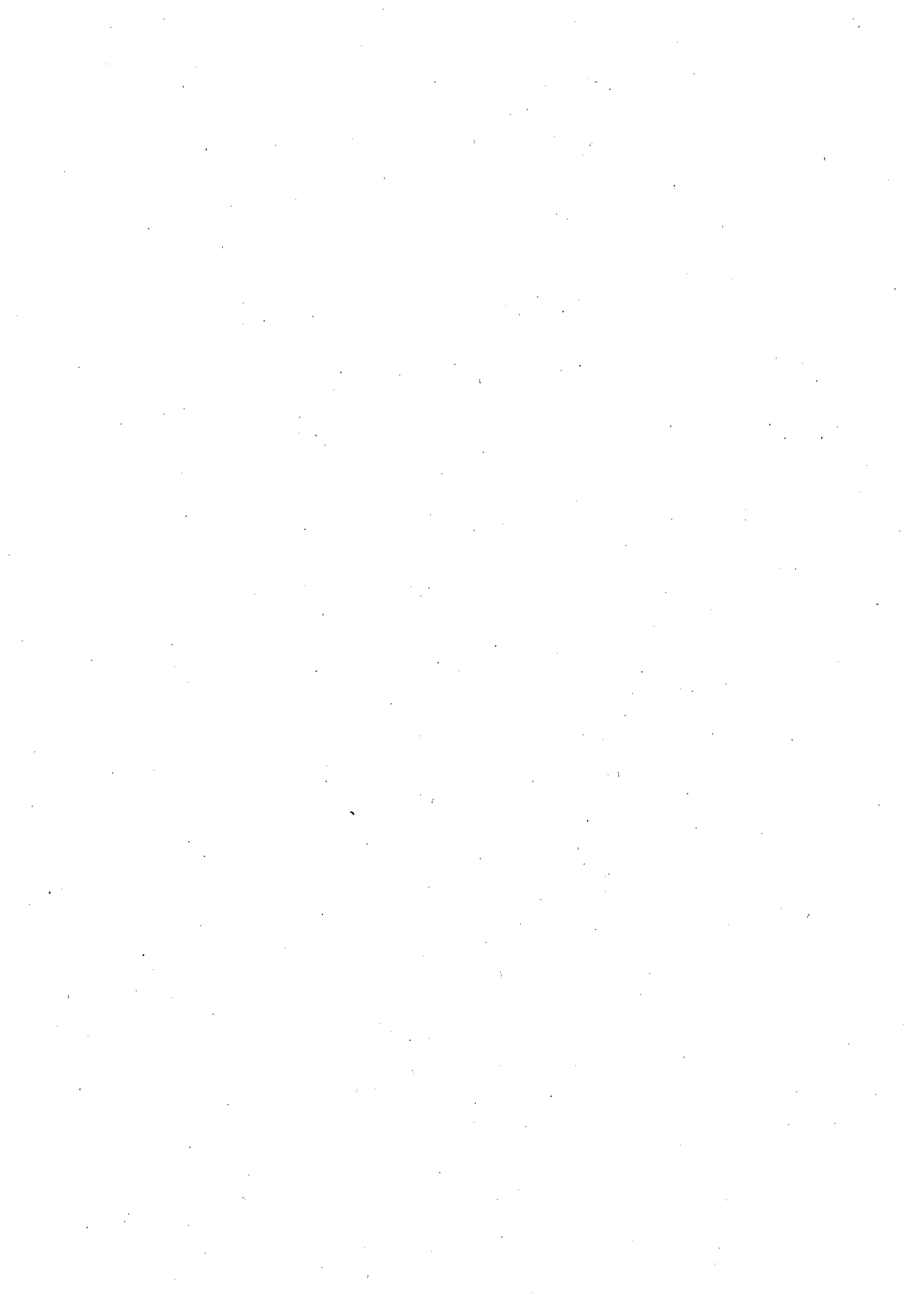

議案第30号別冊

令和5年度松伏町一般会計補正予算(第4号)

令和5年度松伏町一般会計補正予算(第4号)は、次に定めるところによる。

(歳入歳出予算)

- 第1条 歳入歳出予算の総額に、歳入歳出それぞれ31,250千円を追加し、歳入歳出予算の総額を歳入歳出それぞれ9,071,356千円と定める。
- 2 歳入歳出予算の補正の款項の区分及び当該区分ごとの金額並びに補正後の歳入歳出予算の金額は、「第1表 歳入歳出予算補正」による。

令和5年6月13日提出

松伏町長 鈴木 勝

令和5年 6月13日 議決

第 1 表 歳入歳出予算補正

歳 入

(単位 千円)

款	項	補正前の額	補 正 額	計
14 国庫支出金		1,379,516	2,550	1,382,066
	2 国庫補助金	335,210	2,550	337,760
15 県支出金		724,285	1	724,286
	1 県負担金	520,738	1	520,739
17 寄附金		6,003	360	6,363
	1 寄附金	6,003	360	6,363
18 繰入金		515,210	28,339	543,549
	2 基金繰入金	515,205	28,339	543,544
歳 入 合 計		9,040,106	31,250	9,071,356

歳 出

(単位 千円)

款	項	補正前の額	補 正 額	計
3 民生費		3,764,876	15,200	3,780,076
	2 児童福祉費	1,558,185	5,000	1,563,185
	3 災害救助費	103	10,200	10,303
5 農林水産業費		174,112	10,000	184,112
	1 農業費	174,112	10,000	184,112
7 土木費		720,372	5,450	725,822
	1 土木管理費	277,042	5,450	282,492
9 教育費		924,177	600	924,777
	5 社会教育費	184,189	600	184,789
歳 出 合 計		9,040,106	31,250	9,071,356

歳入歳出補正予算事項別明細書

1. 総括 歳入

(単位 千円)

款	補正前の額	補正額	計
14 国庫支出金	1,379,516	2,550	1,382,066
15 県支出金	724,285	1	724,286
17 寄附金	6,003	360	6,363
18 繰入金	515,210	28,339	543,549
歳入合計	9,040,106	31,250	9,071,356

歳 出

款	補正前の額	補 正 額	計
3 民 生 費	3,764,876	15,200	3,780,076
5 農 林 水 産 業 費	174,112	10,000	184,112
7 土 木 費	720,372	5,450	725,822
9 教 育 費	924,177	600	924,777
歳 出 合 計	9,040,106	31,250	9,071,356

(単位 千円)

補 正 額 の 財 源 内 訳			
特 定 財 源			一 般 財 源
国県支出金	地 方 債	そ の 他	
2,551			12,649
			10,000
			5,450
			600
2,551			28,699

2. 歳入

(款) 14 国庫支出金

(項) 2 国庫補助金

目	補正前の額	補正額	計
2 民生費国庫補助金	61,508	2,550	64,058
計	335,210	2,550	337,760

(款) 15 県支出金

(項) 1 県負担金

2 民生費県負担金	514,447	1	514,448
計	520,738	1	520,739

(款) 17 寄附金

(項) 1 寄附金

1 一般寄附金	1	110	111
3 ふるさと納税寄附金	6,001	250	6,251
計	6,003	360	6,363

(款) 18 繰入金

(項) 2 基金繰入金

1 財政調整基金繰入金	480,005	28,339	508,344
計	515,205	28,339	543,544

(歳入) 国庫支出金, 県支出金, 寄附金, 繰入金

(単位 千円)

節		説明
区分	金額	
3 災害救助費補助金	2,550	・災害等廃棄物処理事業費補助金 2,550

4 災害救助費負担金	1	・災害救助費負担金 1
------------	---	-------------

1 一般寄附金	110	・一般寄附金(災害支援) 110
1 ふるさと納税寄附金	250	・ふるさと納税寄附金(災害支援) 250

1 財政調整基金繰入金	28,339	・財政調整基金繰入金 28,339
-------------	--------	-------------------

3. 歳出

(款) 3 民生費

(項) 2 児童福祉費

目	補正前の額	補正額	計	補正額の財源内訳			
				特定財源			一般財源
				国県支出金	地方債	その他	
5 児童館費	37,657	5,000	42,657				5,000
計	1,558,185	5,000	1,563,185				5,000

(款) 3 民生費

(項) 3 災害救助費

1 災害救助費	103	10,200	10,303	2,551			7,649
計	103	10,200	10,303	2,551			7,649

(款) 5 農林水産業費

(項) 1 農業費

4 農地費	97,448	10,000	107,448				10,000
計	174,112	10,000	184,112				10,000

(款) 7 土木費

(項) 1 土木管理費

1 土木総務費	64,784	2,450	67,234				2,450
3 道路橋りょう維持費	158,615	3,000	161,615				3,000
計	277,042	5,450	282,492				5,450

(款) 9 教育費

(項) 5 社会教育費

2 公民館費	88,873	600	89,473				600
計	184,189	600	184,789				600

(歳出) 民生費, 農林水産業費, 土木費, 教育費

(単位 千円)

節		事業概要	
区分	金額		
14 工事請負費	5,000	1 児童館管理運営事業 児童館「ちびっ子らんど」を管理運営するものである。	5,000
		14 工事請負費	5,000
		児童館災害復旧工事費	5,000

3 職員手当等	2,500	1 災害救助支援事業	
10 需用費	1,200	災害時に救助活動をするものである。	10,200
11 役務費	1,000	3 職員手当等	2,500
12 委託料	4,000	時間外勤務手当	2,500
19 扶助費	1,500	10 需用費	1,200
		消耗品費	1,200
		11 役務費	1,000
		家電リサイクル料	1,000
		12 委託料	4,000
		災害廃棄物処分等業務委託料	4,000
		19 扶助費	1,500
		災害見舞金支給費	1,500

14 工事請負費	10,000	2 農業用排水路維持管理事業 町内の農業用排水路及びかんがい施設を維持管理するものである。	10,000
		14 工事請負費	10,000
		農業施設災害復旧工事費	10,000

10 需用費	2,450	1 一般事務費 一般事務に要する経費である。	2,450
		10 需用費	2,450
		消耗品費	450
		移動式ポンプ修繕料	2,000
12 委託料	3,000	3 町道維持管理事業 道路、橋りょう、排水路、街路樹、その他官地敷を総合的に維持管理するものである。	3,000
		12 委託料	3,000
		排水構造物清掃委託料	3,000

10 需用費	600	2 公民館管理運営事業 公民館施設を維持管理するものである。	600
		10 需用費	600
		中央公民館災害復旧修繕料	600

給 与 費 明 細 書

2 一 般 職

(1) 総 括

区 分	職員数 (人)	給 与 費 (千円)				共済費 (千円)	合 計 (千円)	備 考
		報 酬	給 料	職員手当	計			
補正後	179 (119)	154,537	702,900	507,857	1,365,294	275,786	1,641,080	
補正前	179 (119)	154,537	702,900	505,357	1,362,794	275,786	1,638,580	
比 較	0 (0)	0	0	2,500	2,500	0	2,500	

※()内は、短時間勤務職員について外書きしたものである。

○ 職員手当の内訳

(千円)

区 分	補 正 後	補 正 前	比 較
管 理 職 手 当	22,260	22,260	0
扶 養 手 当	24,500	24,500	0
地 域 手 当	44,900	44,900	0
通 勤 手 当	19,000	19,000	0
住 居 手 当	20,480	20,480	0
特 殊 勤 務 手 当	822	822	0
時 間 外 勤 務 手 当	35,977	33,477	2,500
期 末 手 当	195,983	195,983	0
勤 勉 手 当	131,300	131,300	0
児 童 手 当	12,635	12,635	0
合 計	507,857	505,357	2,500

ア 会計年度任用職員以外の職員

区 分	職員数 (人)	給 与 費 (千円)				共済費 (千円)	合 計 (千円)	備 考
		報 酬	給 料	職員手当	計			
補正後	179 (1)	—	702,900	476,274	1,179,174	243,172	1,422,346	
補正前	179 (1)	—	702,900	473,774	1,176,674	243,172	1,419,846	
比 較	0 (0)	—	0	2,500	2,500	0	2,500	

※()内は、短時間勤務職員について外書きしたものである。

○ 職員手当の内訳

(千円)

区 分	補 正 後	補 正 前	比 較
管 理 職 手 当	22,260	22,260	0
扶 養 手 当	24,500	24,500	0
地 域 手 当	44,900	44,900	0
通 勤 手 当	19,000	19,000	0
住 居 手 当	20,480	20,480	0
特 殊 勤 務 手 当	822	822	0
時 間 外 勤 務 手 当	35,977	33,477	2,500
期 末 手 当	164,400	164,400	0
勤 勉 手 当	131,300	131,300	0
児 童 手 当	12,635	12,635	0
合 計	476,274	473,774	2,500

イ 会計年度任用職員

区分	職員数 (人)	給 与 費 (千円)				共済費 (千円)	合 計 (千円)	備 考
		報 酬	給 料	職員手当	計			
補正後	0 (118)	154,537	0	31,583	186,120	32,614	218,734	
補正前	0 (118)	154,537	0	31,583	186,120	32,614	218,734	
比 較	0 (0)	0	0	0	0	0	0	

※()内は、会計年度任用の職を占める職員であって、その一週間当たりの通常の勤務時間が常時勤務を要する職を占める職員の一週間当たりの通常の勤務時間に比し短い職員について外書きしたものである。

○ 職員手当の内訳

(千円)

区 分	補 正 後	補 正 前	比 較
管 理 職 手 当	0	0	0
扶 養 手 当	0	0	0
地 域 手 当	0	0	0
通 勤 手 当	0	0	0
住 居 手 当	0	0	0
特 殊 勤 務 手 当	0	0	0
時 間 外 勤 務 手 当	0	0	0
期 末 手 当	31,583	31,583	0
勤 勉 手 当	0	0	0
児 童 手 当	0	0	0
合 計	31,583	31,583	0

(2) 給料及び職員手当の増減額の明細

(千円)

区 分	増減額	増減事由別内訳	説 明	備 考
職員手当	2,500	その他の増減分 2,500	時間外勤務手当 2,500	

(3) 給料及び職員手当の状況

ア 職員1人当たり給与

(円)

区 分	令和5年5月1日現在		令和5年3月1日現在	
	一般行政職	技能労務職	一般行政職	技能労務職
平均給料月額	317,327	348,900	321,092	348,900
平均給与月額	395,718	379,734	387,849	395,634
平均年齢	43歳6か月	62歳11か月	44歳0か月	62歳9か月