

すこやか

日日時 場場所 内容 対象 定員 費用 持ち物 申込み 問合せ

子育てサポート

児童館ちびっ子らんど

松葉1-6-3 ☎993-0202
休館日/4月1日(月) 開館時間/9:30~18:00
<http://matubusijidoukan.com/>

| イベント名 | 日時 | その他 |
|--|-----------------------------------|---|
| おもちゃの病院 トイドクターが皆さんの大切なおもちゃを診察します | 4/12(金)10:00~12:00 (受付11:45まで) | ●無料(部品代がかかる場合もあります) ●ご家庭にある壊れたおもちゃ |
| 親子ピクス お子さんと一緒に親子ピクスを楽しみませんか? | 4/15(月)10:30~11:30 | ●保護者付添いの幼児 |
| 母の日工作教室 入浴剤を作ってお母さんに癒しをプレゼント♪ | 5/4(土・祝)10:00~11:40 | ●小学生 ●定15名(申込み順) ●100円(材料代) ●4/6(土)9:30~ |

松伏町地域子育て支援センター

松伏2428-1 ☎990-9010
開所日/月~金曜日(祝日を除く) 開所時間/10:00~15:00
※4月29日(月・祝)から5月6日(月・休)までは閉所となります。

| イベント名 | 日時 | その他 |
|-----------------------------|--------------------|---------------------|
| 絵本を通して子育てを楽しもう 講師：塩谷 智紗子 | 4/23(火)10:30~11:30 | ●未就園児の保護者 ●定15組 ●無料 |
| 体を使って遊ぼう 講師：加藤 啓子 | 5/28(火)10:30~11:30 | ●1歳児の親子 ●定10組 ●無料 |

北部地域子育て支援センター

築比地674-2(農村トレーニングセンター内) ☎080-5179-1866
開所日/月・水・金曜日 開所時間/10:00~15:00
※4月29日(月・祝)から5月6日(月・休)までは閉所となります。

| イベント名 | 日時 | その他 |
|---------------------------|--------------------|---------------------|
| ママのためのピラティス① 講師：秦 美保子 | 4/26(金)10:30~11:30 | ●未就園児の保護者 ●定12名 ●無料 |
| 『きく』耳を育てる関わり方 講師：横澤 りか | 5/27(月)10:30~11:30 | ●未就園児の保護者 ●定10名 ●無料 |

※各地域子育て支援センターの講座の申込みは、開催日1か月前の9:00より受け付けます。申込開始日が、開所日以外の場合、その翌日となります。(申込み順)

※松伏町地域子育て支援センターの講座のみ、メールでの申込みも受け付けています。

☑mtbs_kosodate2525@yahoo.co.jp

※会場は、各地域子育て支援センターです。講座受講の際、同室に託児あります。

親子サロン

お外の遊具でお友達と遊んだり、工作を楽しんだり、自由に楽しく過ごしています。スタッフによる絵本の読み聞かせや手遊びの紹介もあります。気軽に遊びに来ませんか？

●4/16(火)10:00~12:00(入退室は自由)
●外前野記念会館「ハーモニー」2階 集会室
●町内在住の親子(未就学児) ●無料
●松伏町地域子育て支援センター ☎990-9010

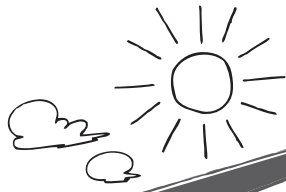

イベント情報

町内の幼稚園・保育所(園)・認定こども園

| 施設名 | イベント名 | 日時 | その他 |
|--|----------------------------------|---|------------------------|
| たから幼稚園 申・問 ☎991-2828 | 園庭開放 大型遊具で遊びましょう | 4/10(水)・17(水)・19(金) 24(水)・26(金) いずれも15:00~16:30 | 対 どなたでも |
| | 4月生まれのお友だち 園児と一緒に祝いましょう【要予約】 | 4/24(水) 10:30~11:30 | 対 0歳~未就園親子 定10組 費無料 |
| ゆたか保育園 申・問 ☎992-1416 | 園庭開放 広い園庭で遊びましょう | 毎週水曜日 10:00~10:40 | 対 0歳~5歳児親子 |
| | 4月生まれのお友だち ゆたか保育園で一緒に祝いましょう【要予約】 | 4/18(木) 9:30~10:30 | 対 1歳~5歳児親子 |
| 認定こども園 みどりの丘 こども園 申・問 ☎991-2277 | 園庭開放 | 4/5(金)・17(水) いずれも10:00~11:50 | 対 未就園児の親子 |
| | こいのぼり製作【要予約】 | 4/24(水) 10:00~11:50 | 対 未就園児の親子 定10組 |

※掲載イベント以外にもイベントがある場合がありますので、各施設へお問い合わせください。

子どもいきいき、家族にここに
子育てワンポイントアドバイス



スマホ時代の 子育て

Q:つい子ども一人でスマホを使わせてしまうことがあります。大丈夫ですか？

A:知らぬ間に不適切な情報に触れてしまう心配があります。子どもだけの使用は避け、親子で遊べるアプリを活用するとよいでしょう。

外出先では、折り紙やお絵かき帳等の道具も準備し、他の遊びに興味が向くように工夫してみましょう！



【保護者の皆さんへ】

- ①ご家庭でスマホ利用のルールをつくりましょう。(「いつまで」「どれくらい」など)
- ②子どもが利用するスマホに、保護者がフィルタリングを設定しましょう。



※詳しくは右記QRコードより「普及啓発リーフレット集」をご覧ください。

内閣府ホームページ ▲
「普及啓発リーフレット集」

埼玉県からのお知らせ

あなたの街が子育てを応援！！

3キュー子育てチケットは



3人目以降のお子様が生じた世帯が対象です。

県では、多子世帯(子どもが3人以上いる世帯)の子育てを応援するため、様々な子育てサービスが利用できる「3キュー子育てチケット」を最大で5万円分(1年目2万円、2年目2万円、3年目1万円)配布します。

▶対象世帯 平成29年4月1日以降に第3子以降の子どもが生まれた世帯

※第1子、第2子とも、18歳未満で養育している場合に限りです。

▶申請期限 出生年の翌年3月31日まで

▶申請方法 「住民票(世帯全員分)」又は「こども医療費受給証(3人以上の子全員分)」を用意し、スマートフォン又はパソコンから電子申請してください。

※詳しくは、右記QRコードより県ホームページをご覧ください

