第1章 松伏のいま

皆さんから募集した写真を中心に、数字や地区毎に分けて、松伏町がどんなまちなのか紹介します。

松伏町のここが好き!!

私が自慢したい町の風景

田園風景が広がり、豊かな自然と共に暮らせる松伏町。皆さんから募集した、松伏町の自慢したい四季折々の風景を紹介します。

春 SPRING

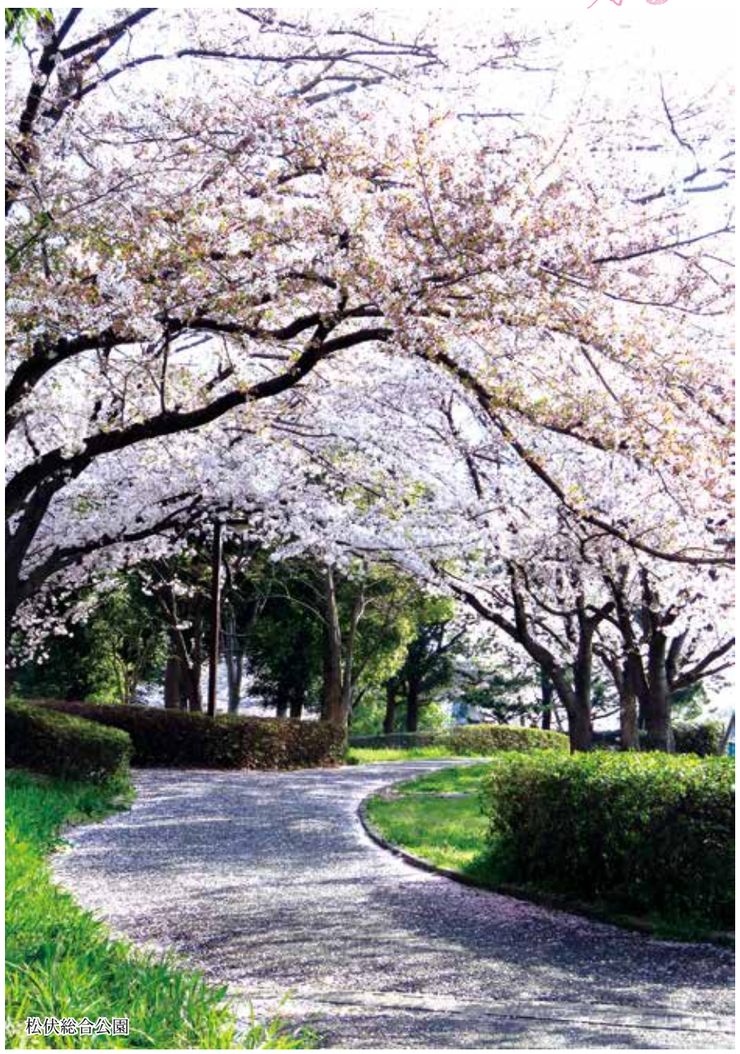
松伏総合公園

松伏総合公園

大落古利根川

上赤岩

ささら獅子舞

江戸川サイクリングロード

県営まつぶし緑の丘公園

県営まつぶし緑の丘公園

夏 SUMMER

県営まつぶし緑の丘公園

大落古利根川

県営まつぶし緑の丘公園

ホタル鑑賞とミニコンサートの夕べ

田中第五公園

県営まつぶし緑の丘公園

金杉

かがり火の夕べ

内前野祭り

秋

松伏総合公園

八幡神社

松伏総合公園

県営まつぶし緑の丘公園

町民まつり

田島橋

大川戸

松伏総合公園

冬

県営まつぶし緑の丘公園　初日の出

新春ロードレース大会

大落古利根川　堂面橋からみた夕日

築比地　斜面林

松伏総合公園

わかば公園　餅つき

東陽寺　大晦日

松伏記念公園

数字でみる松伏町

松伏町は人のつながりが強く自然豊かで穏やかなまち

位　置

埼玉県東南部、都心からは30km圏内

東西約4km、南北約7.5km

松伏町は、「江戸川」、「大落古利根川」、「中川」の３本の川に囲まれた、豊かな自然に恵まれた町です。駅がないかわりに、バス路線が充実しており、町内を通るバス路線は17路線、せんげん台駅、北越谷駅、新越谷駅、南越谷駅、越谷レイクタウン駅、吉川駅、愛宕駅、野田市駅に向かうことができます。町の中心にあるバス停から、北越谷駅行きは、平日朝７時台・夜７時台には、１時間に13本から16本、１分から９分間隔でバスが出ています。

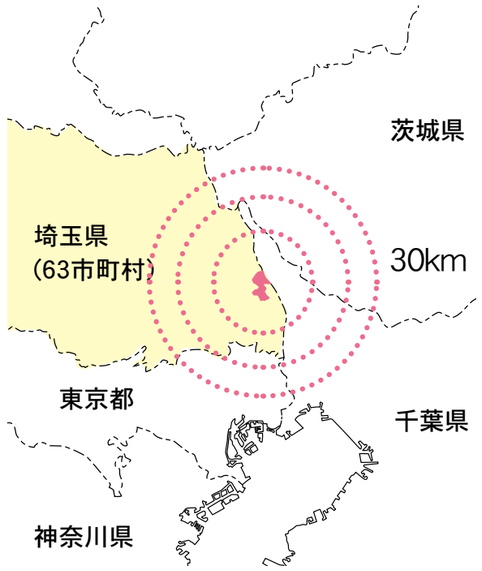

面　積

埼玉県内で8番目に小さい

16.20㎢

人　口

埼玉県内で15番目に少ない

29,308人

（平成30年12月1日現在、県統計課「埼玉県（丁）字別人口調査」より）

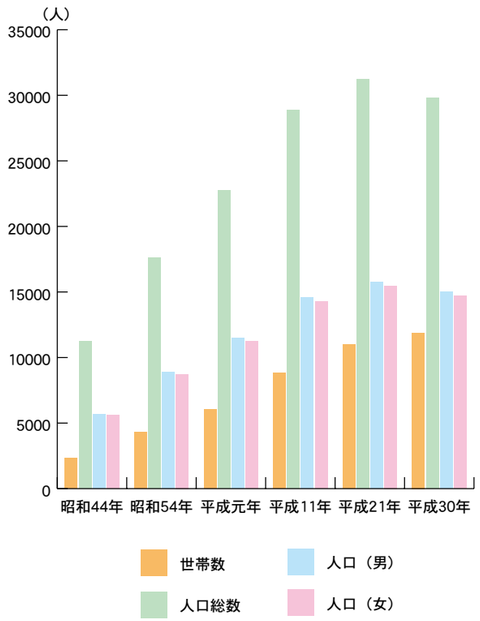

過去50年間の人口推移(各年3月31日現在、「住民基本台帳」より)

人口密度

1,809.1人/㎢

（平成30年12月1日現在、県統計課「埼玉県推計人口」より）

１世帯あたり人員

埼玉県内で5番目に多い

2.8人

（平成27年10月1日現在、総務省統計局「平成27年国勢調査」より）

高齢者単身世帯の割合

埼玉県内で10番目に少ない

8.2%（878世帯）

（平成27年10月1日現在、総務省統計局「平成27年国勢調査」より）

３世代世帯の割合

7.5%（802世帯）

（平成27年10月1日現在、総務省統計局「平成27年国勢調査」より）

温室効果ガス総排出量

埼玉県内で9番目に少ない

130.2千t-CO2

（平成28年3月31日現在、平成27年度 県温暖化対策課、県環境科学国際センター「埼玉県市町村温室効果ガス排出量推計報告書2015年度」より）

人口１人当たり都市公園面積

埼玉県内で12番目に多い

14.57㎡/人(43.71ha)

（平成29年3月31日現在、県公園スタジアム課「市町村別都市公園整備現況」より）

犯罪率

埼玉県内で21番目に少ない

7.2（人口千人あたり）

（平成28年中、県警察本部より）

特殊詐欺被害発生件数

埼玉県東部地域では松伏町のみ被害なし

0件

（平成29年から30年中、県警察本部より）

松伏町エリアマップ

松伏町は、北部と南部にのどかな田園風景が広がる水と緑豊かな町です。春の川辺を彩るからし菜や桜、築比地の台地に残る斜面林、点在する屋敷林が町の景観の特色となっています。

大落古利根川沿いの遊歩道では、豊かな自然を感じながら散策を楽しむこともできます。また、町内の神社・寺には、地区の歴史を今に伝える文化財が多く、貴重な財産となっています。

町の北部にある県営まつぶし緑の丘公園では、季節を感じられるイベントが多数開催され、交流の場として賑わいをみせ、南部にある松伏記念公園や松伏総合公園では、憩いの場やスポーツの場として親しまれています。

ここでは町を地区ごとに分けて紹介します。

昭和50年 空から見た松伏町
（提供　国土地理院）

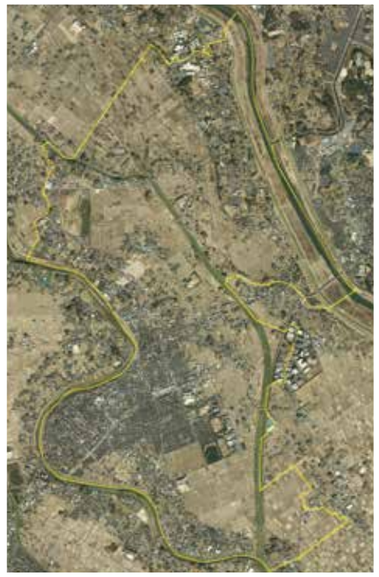

平成30年 空から見た松伏町

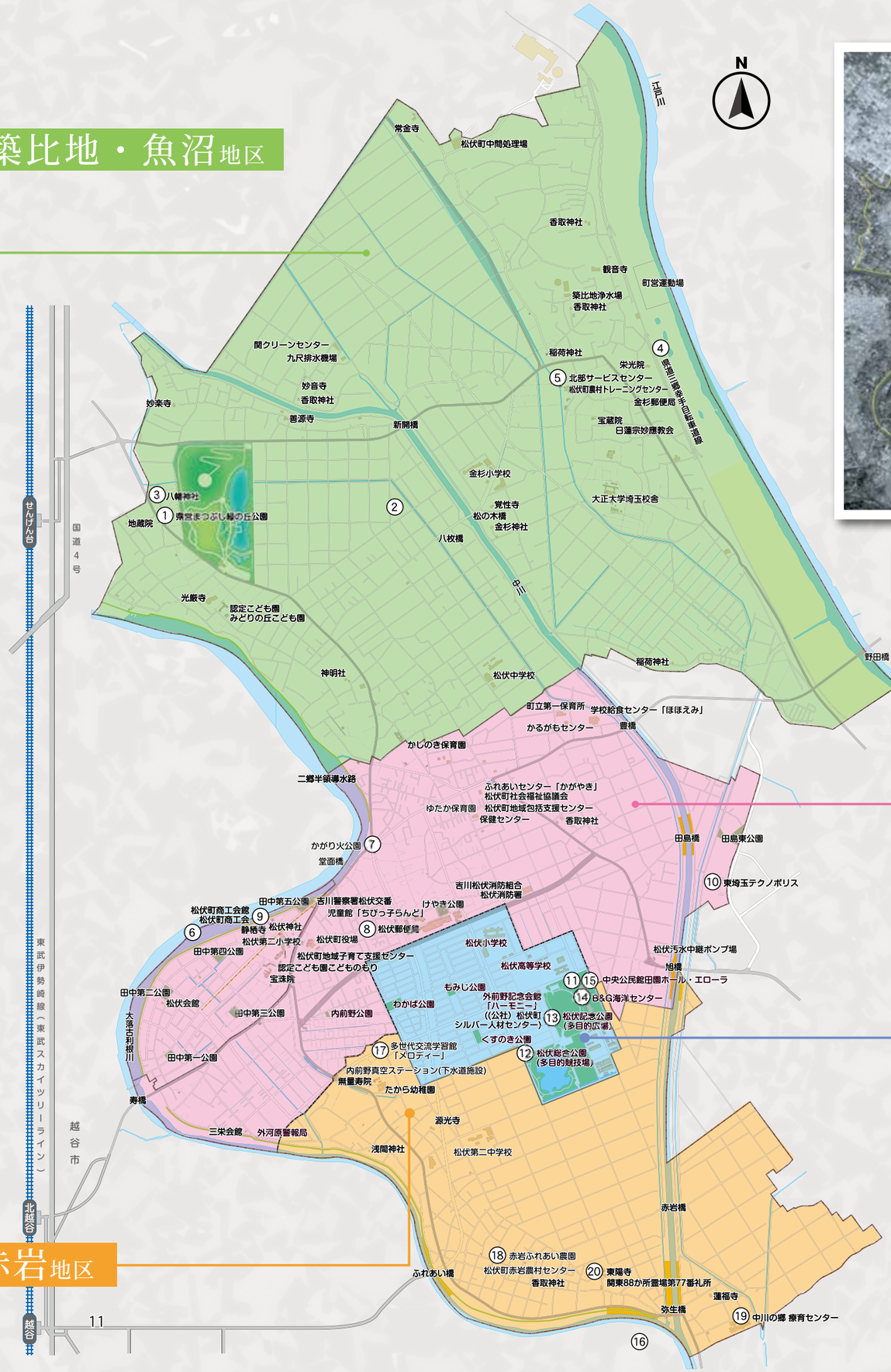

地図上の①から⑳は、
次ページ以降の場所を表しています。

① 県営まつぶし緑の丘公園

26.5haという広大な敷地を有する緑と水辺にふれあえる公園です。園内は広場ゾーン、水辺ゾーン、里山ゾーンに分かれており、里山にある展望台からは町内を一望できます。

⑥ 大落古利根川堤桜並木

大落古利根川沿いの遊歩道には、約150本の桜が全長1.5kmにわたり花を咲かせます。「古利根川桜まつり」開催期間中は、夜になると提灯が灯り、夜桜を楽しむことができます。

大川戸・金杉 築比地・魚沼地区

③ 大川戸の大イチョウ

樹齢約750年、樹高約29m、幹まわり約9mの巨大なイチョウの木です。(県指定天然記念物)

② 田園風景

松伏町は水に恵まれ、昔から良質なお米が生産されています。稲作が盛んな大川戸・金杉・魚沼地区周辺には美しい田園風景が広がっています。

⑤ 北部サービスセンター

町民の福祉の増進、文化の向上と高齢者福祉を増進する施設で、多目的ホールなどを備え町民の方の憩いの場として利用されています。

④ 三郷幸手自転車道線

江戸川自転車道とも言われ、三郷市から幸手市に至る県道です。多くの方がサイクリングや散歩を楽しんでいます。

松伏・田島 田中・松葉地区

⑨ ささら獅子舞

松伏神社に伝えられるささら獅子舞は、悪疫退散を願って始められたと言われています。免許状も残っており、正保3年(1646年)を起源とすることがわかります。

⑧ 児童館 ちびっ子らんど

乳幼児が遊べる「にこにこひろば」や「やんちゃアリーナ」などの広いスペースや、ビデオ上映や工作を楽しむ部屋などがあり、屋外には多くの遊具を備えています。

⑦ かがり火公園

築山や健康遊具、休憩施設などが設置され、大落古利根川遊歩道を利用する方の休憩や活動の拠点などになっています。また、天気の良い日は富士山も見えます。

⑩ 東埼玉テクノポリス

吉川市と松伏町にまたがる地域にある工業団地です。東埼玉テクノポリスという名称は、technology ＋ polis という造語であり、技術集積社会といった意味です。

⑯ からし菜の群生

春を迎えた大落古利根川と中川、その川岸にはからし菜が一面に咲き誇ります。遊歩道もきれいに整備されているので、散歩コースにもなっています。

⑪ 田園ホール・エローラ

日本の代表的な作曲家、芥川也寸志氏の音楽的アドバイスとプロデュースにより完成したホール。日本初のコンピュータによるデジタル音響設計の導入により、室内楽に最も適した残響時間に調整されており、専門家の方々から日本の代表的なホールとして高く評価されています。

【上赤岩・下赤岩地区】

⑱ 赤岩ふれあい農園

土にふれ、人とふれあいながら、自分の手で好みの野菜を育てるなかで、農業に対する理解を深めてもらうことを目的に、開設した町営農園です。

⑰ 多世代交流学習館 メロディー

みんなの良い（居）場所づくりをコンセプトに、カフェなどのサロン事業をはじめ多世代の方が集える事業や図書及び研修室などの貸出し、各種生涯学習も行っています。

⑳ 東陽寺庚申塔群（こうしんとうぐん）

境内には３基の庚申塔が並んでおり、「三尸消滅（さんししょうめつ）」の銘をもつ珍しいもののほか、江戸時代の典型的な形態の庚申塔を見ることができます。

⑲ 中川の郷療育センター

埼玉県東南部の５市１町（草加市、越谷市、八潮市、三郷市、吉川市、松伏町）で運営しており、入所事業、外来診療等の重症心身障害児（者）医療と療育の拠点となっています。

【ゆめみ野地区】

⑬ 松伏記念公園

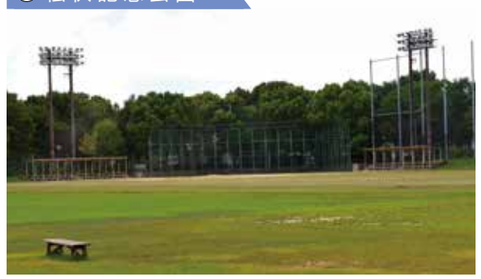

多目的広場とテニスコートがあり、スポーツなどに利用できます。子どもが遊べる遊具もあり、どなたでも楽しめます。また、町民まつりのメイン会場にもなっています。

⑫ 松伏総合公園

サッカーや壁打ちテニスなどに利用できる多目的競技場や調整池、ポンプ場の機能を持つスペイン風の風車があります。風車は高さ18m、屋上には展望台があり、町のシンボルとなっています。

⑮ 中央公民館

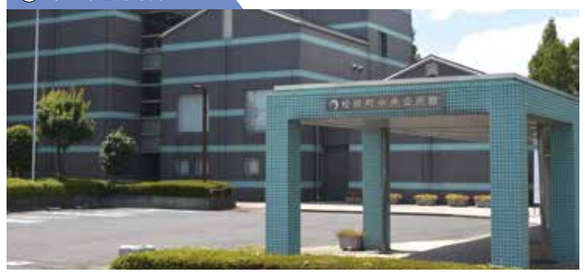

ホールや図書室、研修室などを備え、各種サークル活動・生涯学習の場として広く利用されています。館内にある後藤純男ギャラリーでは、日本画の代表的な画家である松伏町名誉町民故後藤純男画伯の作品が展示されています。

⑭ B&G海洋センター

バスケットボール、卓球などが楽しめるアリーナや武道場、トレーニングルームを備えています。夏にはプールも利用できます。