



お知らせ

<町のお知らせ>

国民健康保険税納税通知書を送付します

7月上旬に、令和4年度の納税通知書を世帯主あてに送付します。国民健康保険税は、被保険者(加入者)一人ひとりが個別に納めるのではなく、世帯ごとにまとめて世帯主の方に納めていただきます。普通徴収の納期限は年間8回あり、第1期は、8月1日(月)です。納期限を過ぎ、延滞金が加算されることのないよう、各納期限までに納付をお願いします。

☎住民ほけん課 ☎991-1868

後期高齢者医療保険料について

令和4年度の保険料額が確定しました。

保険料率【均等割額】44,170円  
【所得割率】8.38%  
【上限】66万円

後期高齢者医療保険料は、被保険者全員が等しく負担する「均等割額」と、被保険者の所得に応じて負担する「所得割額」の合計額からなり、被保険者一人ひとりに賦課されます。保険料の納付方法は、普通徴収(納付書又は口座振替)と特別徴収(年金天引き)があります。

普通徴収の方には、7月中旬に納付通知書を送付します。

特別徴収の方には、7月下旬に特別徴収開始通知書を送付します。年金支給の際に、年金の受給額から保険料が天引きされます。

※現在ご使用の後期高齢者医療被保険者証は、7月31日(日)で使用できなくなります。7月中旬に新しい保険証を個々の被保険者宛

税金・保険料などの納付・納入について

☎税務課 ☎991-1835

税金・保険料は、納期限内に役場会計室や金融機関、コンビニエンスストアで納めることができます。

また、下記の方法を利用すると、納期毎に金融機関などに行く必要がなく、忙しい方に便利です。

▶口座振替による納付 指定した預貯金口座から、自動的に納付されるので、納め忘れがありません。

【対象の税金・保険料など】 町県民税(普通徴収)／固定資産税／軽自動車税(種別割)／国民健康保険税(普通徴収)／保育料／介護保険料(普通徴収)／後期高齢者医療保険料(普通徴収)／土地改良区費

【申込みの時に必要なもの】

次の①～④を用意して、取扱い金融機関窓口でお申し込みください。

①税務課及び町内の金融機関に据置又は納税通知書に同封されている口座振替依頼書 ②納税(納入)通知書 ③預貯金通帳 ④口座届出印

【取扱い金融機関】

埼玉りそな銀行／りそな銀行／さいかつ農業協同組合／みずほ銀行／三菱UFJ銀行／三井住友銀行／栃木銀行／武蔵野銀行／足利銀行／ゆうちょ銀行／城北信用金庫／埼玉縣信用金庫／足立成和信用金庫

▶スマートフォン決済アプリ

キャッシュレス決済は、納付書に印字されたバーコードをスマートフォンなどで読み取り、現金以外で納付を行うサービスです。

【対象の税金・保険料】 町県民税(普通徴収)／固定資産税／軽自動車税(種別割)／国民健康保険税(普通徴収)／介護保険料(普通徴収)／後期高齢者医療保険料(普通徴収)

【利用可能なアプリの種類】 「LINE Pay」、「PayB」、「PayPay」

てに簡易書留で送付します。

☎住民ほけん課 ☎991-1884

令和4年度介護保険料納入通知書を送付します

65歳以上の方(第1号被保険者)の介護保険料は、住民税の課税状況や前年の収入・所得、4月1日現在の世帯状況に応じて決定します。保険料の納付方法は、「普通徴収(納付書又は口座振替)」と「特別徴収(年金天引き)」があります。

普通徴収の方には、7月上旬に納入通知書(納付書)を送付します。

特別徴収の方には、9月上旬に

特別徴収開始通知書(本徴収)を送付します。

☎いきいき福祉課 ☎991-1886

国民健康保険被保険者証の更新時期です

現在ご使用の国民健康保険証の有効期限は、7月31日(日)です。新しい保険証は、7月下旬に世帯主宛に簡易書留で送付します。

なお、保険税の納付状況によって短期被保険者証又は資格証明書を交付する場合があります。

☎住民ほけん課 ☎991-1868



割烹 石塚家  
和風レストラン 以志津香

- ・ご会食
- ・ご宴会
- ・ご法事
- ・仕出し

出前も承ります

7月23日(土)は土用の丑の日!

当店のうなぎを、ご賞味ください!  
暑気払い、お待ちしております

松伏町松伏2243(野田街道沿い、古利根河畔) 送迎バスあり  
TEL 048-991-2408 ☎0120-86-1428  
ホームページ http://www.ishizukaya.com/

テイクアウトメニューあります



せんげん台法律事務所  
SENGENDAI LAW OFFICE

弁護士 廣部 俊介  
弁護士 太田 恭平  
弁護士 久保 美希  
埼玉弁護士会所属

相談料

- 借金・交通事故被害は無料
- 法テラス無料相談取扱あり
- その他初回相談料 30分 3,000円(税込)

TEL 048-993-4195

〒343-0041 埼玉県越谷市千間台西1-8-7 せんげん台IKビル2F

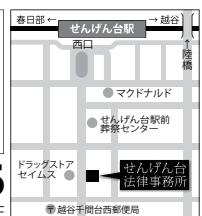

### 限度額適用認定証について

入院などで一か月の医療費が高額となる場合、あらかじめ「限度額適用認定証」を医療機関等に提示することにより、窓口でのお支払い額が限度額までとなります。

現在ご使用の「限度額適用認定証」の有効期限は、7月31日(日)です。更新が必要な方は、7月25日(月)以降に住民ほけん課窓口にて申請をお願いします。

なお、申請時に国民健康保険税の滞納がある世帯は、「限度額適用認定証」の交付ができませんのでご注意ください。

#### ▶申請に必要なもの

国民健康保険被保険者証、本人確認書類(マイナンバーカード、運転免許証など)※別世帯の方の申請は委任状が必要です。

☎住民ほけん課 ☎991-1868

### 令和4年度国民年金保険料免除申請について

国民年金の第1号被保険者で、経済的な理由や災害などにより保険料の納付が困難な方には保険料の納付が免除される制度があります。

▶免除制度・・・全額免除と一部免除があり、本人、配偶者、世帯主の所得により審査が行われます。

▶納付猶予・・・50歳未満の方は免除制度の他に、本人、配偶者の所得により納付が猶予される制度があります。

※前年の所得により免除及び納付猶予の所得審査を行います。

※学生の方は学生納付特例制度をご利用ください。

【申請受付】7月1日(金)～

【対象期間】令和4年7月～令和5年6月

国民年金第1号被保険者の資格取得・種別変更、保険料免除・納付猶予申請、学生納付特例申請については、マイナポータルを利用した電子申請ができるようになりました。

詳しくは、日本年金機構のホームページをご確認ください。

☎住民ほけん課 ☎991-1870  
ねんきん加入者ダイヤル  
☎0570-003-004

### 町民意識調査を実施します

新たに令和6年度から始まる「松伏町第6次総合振興計画」の策定にあたり町民の皆さんからご意見をいただくため町民意識調査を実施します。この調査は、計画を策定するための基礎資料とするもので、今後の町政運営に役立てるためのご意見をお伺いするものです。

調査票は7月中の発送を予定しています。調査票がお手元に届きましたら内容をご確認いただき、調査票へのご記入、ご提出にご協力ください。

☎企画財政課 ☎991-1818  
✉kizai1020100@town.matsubushi.lg.jp

### 転入・転居を検討されている新婚さんへ ～結婚新生活支援事業～

松伏町内で結婚生活をスタートする新婚世帯に、住居費や引っ越し費用などの一部を助成します！

【居住費】松伏町内の物件の取得費・賃料・共益費・敷金・礼金・仲介手数料、リフォーム費等

【引っ越し費用】婚姻に伴う引っ越し業者や運送業者への支払い

※助成には所得制限等条件があります。詳細は町ホームページをご覧ください。

☎すこやか子育て課 ☎991-1876



### 低所得の子育て世帯への 子育て世帯生活支援特別給付金 について

低所得子育て世帯生活支援特別給付金の申請が始まります。詳細は、町ホームページをご覧ください。

支給額：児童一人当たり一律5万円

対象児童：H16.4.2生(障がいをお持ちの児童はH14.4.2生以降)～R5.2.28生

受付期間：令和5年2月28日必着

<ひとり親世帯分> <その他世帯分>



☎すこやか子育て課 ☎991-1876

### 松伏第二歩道橋の 通行止めについて

松伏第二歩道橋は、老朽化が進んだため、歩行者の安全確保の観点から、令和4年6月下旬から通行止めを実施しています。

近隣の方及び歩道橋を利用される方にはご迷惑をおかけしますが、ご理解・ご協力をお願いします。なお、今後の対応は、決まりしだい、広報紙、町ホームページ等によりお知らせします。

☎まちづくり整備課 ☎991-1823

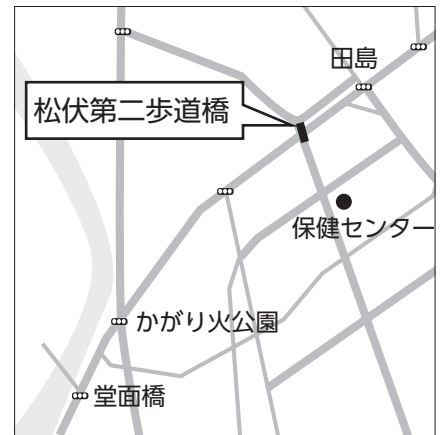

### 農薬は適正に使用しましょう

～5月から8月までは 埼玉県「農薬危害防止運動」の実施期間です～ 次のことに気をつけましょう

- ・農薬を使用する際は、ラベルや袋に表示された使用方法や注意事項を厳守し、ほかの作物への飛散に十分注意する。
- ・散布量は最低限にし、できるだけ、せん定や捕殺など、農薬以外の防除方法を検討する。
- ・やむを得ず農薬を散布するときは、事前に周辺の住民等に周知するとともに風向きなどに十分注意し、事故防止に努める。
- ・誤飲などの事故を防止するため、ペットボトル等の容器へ小分けは絶対に行わず、かぎをかけて安全に保管する。
- ・農薬を廃棄するときは、専門業者に処理を委託するなど、各自責任をもって処分する。
- ・農薬は本来の目的以外で使用しない。

☎環境経済課 ☎991-1853

令和4年度  
松伏町事業継続支援金は  
8月1日(月)まで延長します

町が実施している「事業継続支援金」の受付を8月1日(月)まで延長します。

▶交付要件

国が実施した「事業復活支援金(※)」の受給者であり、次のいずれかを満たすもの。

【法人】町内に事業所を有している  
【個人事業主】町内に住民登録があり、確定申告又は町民税申告をしている  
※「事業復活支援金」は6月17日(金)で受付終了しています。

申請方法など詳しくは、広報、町ホームページ等をご覧ください。



<県のお知らせ>

7月は虐待ゼロ推進月間です

虐待はいかなる理由があっても禁止されるものです。虐待を発見した、虐待を受けている、虐待をしてしまったなどの場合は、「埼玉県虐待通報ダイヤル#7171」に電話してください。0120-80-7171又は048-762-7533へ

☎埼玉県福祉部  
福祉政策課  
☎048-830-3391



交通事故被害者のご家族への  
援護金について

埼玉県交通安全対策協議会では、埼玉県内在住の交通遺児等を対象に、援護一時金を給付しています。

※「交通遺児等」とは、交通事故(陸海空全ての交通機関の運行により生じた事故)により、死亡又は重い障害を負った保護者に養育されている18歳以下の子どもをいいます。

▶給付対象者

埼玉県内に在住する令和3年4月1日以降に交通遺児等となった者(交通遺児等になった日現在18歳以下)

▶給付額

子ども1人につき10万円(1回のみ)

▶給付時期

11月または令和5年5月

▶提出期限

11月給付分…8月31日(水)まで  
令和5年5月給付分…令和5年2月28日(火)まで

▶申請書類

各市町村、学校等で配布します。

▶提出先

みずほ信託銀行浦和支店(さいたま市浦和区高砂2-6-18・☎048-822-0291)に郵送又はご持参ください。

☎埼玉県交通安全対策協議会  
☎048-825-2011

埼玉県県民生活部防犯・交通安全課  
☎048-830-2955

<その他のお知らせ>

サマージャンボ宝くじ発売

今年のサマージャンボ宝くじは、1等・前後賞合わせて7億円!また、サマージャンボミニも同時発売します。

この宝くじの収益金は、市町村の明るく住みよいまちづくりに使われます。

お求めは埼玉県内の宝くじ売り場で!

▶発売期間

7月5日(火)~8月5日(金)

▶抽せん日

8月17日(水)

☎企画財政課 ☎991-1820

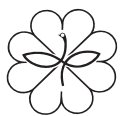
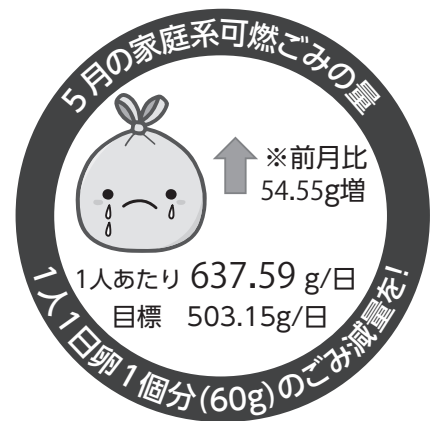

小嶋だより

『支えあう 住みよい社会 地域から』

松伏町民生委員・児童委員協議会広報部会  
問合せ いきいき福祉課 社会福祉担当  
☎991-1874

~主任児童委員が小・中学校を訪問しました~

主任児童委員は、民生委員・児童委員の一員として、児童に関する相談・支援の専門的な知識や経験を有し、地区担当の民生・児童委員と連携しながら活動しています。

今年も6月に町内の小・中学校を訪問し、学校の様子や児童・生徒の様子を伺ってきました。

今年度もコロナ禍で、各学校との情報交換会を行うことが難しいため、主任児童委員と地区担当の民生・児童委員とで情報共有を図りました。今後は、地区担当委員と連携しながら見守りをまいります。

これからも、児童・生徒が健康で明るい学校生活を送れるよう、子ども達の安心・安全を見守っていきます。

民生委員・児童委員は地域の皆さんの「身近な相談相手」です。

お気軽にご相談ください。



『民生委員・児童委員は、いつもあなたのそばにいます。』

# 無料相談

※相談はそれぞれ専門の方が対応します  
 ※相談日が祝・休日の場合は、お休みです

※感染症対策のため、相談時はマスク着用をお願いします。また、検温などを実施する場合があります。

相談名	内容		
	日時	場所	問合せ
人権・行政相談	人権相談…差別、嫌がらせなどの人権について 行政相談…国や行政などの仕事や手続きについて		
	7/7(木)、8/8(月) いずれも13:00~16:00	役場第二庁舎 3階会議室	企画財政課 ☎991-1815 総務課 ☎991-1895
弁護士による 法律相談 (要予約)	法律に関する相談 予約受付 7月5日(火)から		
	7/19(火)、27(水) いずれも13:20~15:50	ふれあいセンター 介護相談室	社会福祉協議会 ☎991-2701
心配ごと相談	生活に関する相談		
	7/19(火) 13:20~15:50	ふれあいセンター 介護相談室	社会福祉協議会 ☎991-2701
教育相談	子どもの悩みや問題に関する相談		
	月~金曜日 9:30~16:30	教育相談室 (適応指導教室内)	適応指導教室 ☎992-2000
就学相談 (要予約)	令和5年度に入学するお子さんの発育や障がいなどに関する相談		
	月~金曜日 9:00~17:00	役場第二庁舎 2階教育総務課	教育総務課 ☎991-1864
税理士による 税務相談	税金に関する相談		
	7/6(水)、8/3(水) いずれも13:00~16:00	役場第二庁舎 3階会議室	税務課 ☎991-1833
消費生活相談	買い物や商品の苦情、契約に関するトラブルなど消費生活に関する相談		
	月~木曜日 10:00~12:00、13:00~16:00	役場本庁舎1階 消費生活センター	消費生活センター ☎984-7208
女性相談 (要予約) ※お急ぎの場合、 相談日以外も 受付	男性からのDV、ストーカー、女性の生き方などで悩みの方を対象とした相談		
	7/4(月)9:30~12:30 7/6(水)、9(土)、13(水)、20(水)、 23(土)、27(水)、30(土) いずれも13:00~16:00	役場内相談室 保育が必要な場合は 予約時にご相談ください	企画財政課 ☎991-1815 ☎991-1825(相談日のみ)
人権相談	差別、いじめ、嫌がらせなど人権に関する問題の相談		
	当面の間、電話相談をご利用ください。 みんなの人権110番 ☎0570-003-110 平日8:30~17:15		さいたま地方法務局 越谷支局 ☎048-966-1321
不動産相談 (要予約)	弁護士と相談員による不動産に関する相談		
	7/20(水) 10:00~15:00	埼玉県宅建協会 越谷支部	埼玉県宅建協会 越谷支部 ☎048-964-7611
暮らしの相談	生活、仕事、家計などの困りごとに関する相談		
	7/6(水) 9:00~12:00	役場第二庁舎1階 打合せ室	アスポーツ相談支援センター埼玉東部 ☎048-720-8475
地域包括支援 センター 出張相談	高齢者やご家族が抱える悩みや不安などの相談		
	7/27(水) 13:00~15:00	北部サービス センター	いきいき福祉課 ☎991-1882 地域包括支援センター ☎992-2468
障がい者相談 支援センター 無料相談 (要予約)	障がいのある方、ご家族などが日常での困りごとなどの相談		
	水曜日10:00~17:00	役場本庁舎1階 いきいき福祉課	いきいき福祉課 ☎991-1877 相談支援センター ☎993-4522

# 休日当番医

受付時間 9:00~12:00

電話でご確認の上、受診してください。

日程	問合せ
7/3(日)	ねもと レディースクリニック 991-5216【婦・産・内】
10(日)	ふれあい橋クリニック 991-1300【脳外・内】
17(日)	宮里医院 991-2911【内】
18(月・祝)	宮里こどもクリニック 991-5010【小・内・皮】
24(日)	埼玉筑波病院 992-3151【内・外】
31(日)	埼玉あすか松伏病院 992-0411【内・外】

# 小児時間外診療

初期  
救急

受付時間 19:00~21:00

事前に電話で患者さんの状態を伝えてから受診してください。

日程	問合せ
7/1(金)	宮里こどもクリニック 991-5010
7(木)	津田医院 993-3111
13(水)	宮里こどもクリニック 991-5010
27(水)	埼玉筑波病院 992-3151
29(金)	宮里こどもクリニック 991-5010

※上記以外の日程での診療は、吉川市内の医療機関で実施しています。詳細は町ホームページに掲載しています。

お葬式の悩みや不安はございませんか？  
**『事前相談』で悔いのないお葬式を。**

さい しん しき てん  
**株式会社 彩心式典**

お問い合わせは  
 24時間受付 ☎ **0120-79-7676**

埼玉県越谷市大成町 2-101 <http://www.sougi-saishin.com>

**広報まつぶし・松伏町ホームページ 広告募集!**  
 広告を掲載していただける企業などを募集しています。

広報まつぶしの広告	松伏町ホームページの広告
規格 1号広告(縦45mm×横90mm) 2号広告(縦45mm×横180mm) 広告掲載料 1号広告 8,000円/月 2号広告 16,000円/月	規格 縦55ピクセル×横200ピクセル GIF、JPEG形式 広告掲載料 10,000円/月

松伏町役場 総務課秘書広報担当 ☎991-1898

夏を楽しもう!!

# 夏休み 特集



AKB48 チーム8  
埼玉県代表 高橋彩音



## 多世代交流学習館へ行こう!

申・問多世代交流学習館メロディー ☎991-2338  
※講座は、申込み順。受付は9時から電話申込み可

7/28(木) 9:30~11:30  
切り株ジオラマメッセージスタンドを作ろう

場 2階多世代交流ホール  
対・定 小学1~6年生 10名  
費 300円  
持 筆記用具  
申 7月13日(水)から



8/4(木) 9:30~12:00  
消しゴムはんこで「うちわ」を作ろう

場 2階研修室  
対・定 小学3~6年生  
10名 費 500円 持 筆記用具  
申 7月21日(木)から



8/5(金) 9:30~11:30  
キッズサイエンス

場 2階研修室 対・定 小学1~3年生 12名  
費 無料 持 筆記用具 申 7月22日(金)から

8/7(日) 13:30~15:30  
夏休み書道教室

場 2階多世代交流ホール 対・定 小学生~中学生 10名  
費 無料 持 書道用具一式 申 7月24日(日)から

8/21(日) 9:30~11:30  
廃材と木の实を使って自由工作

場 2階多世代交流ホール 対・定 小学1~6年生 8名  
費 200円 持 筆記用具 申 8月7日(日)から

### こども将棋教室&大会

- ① 初心者向け 7/27、8/3、17、24 いずれも水曜日 (10:00~12:00)
  - ② 初級者向け 7/30、8/6、20 いずれも土曜日 (10:00~12:00)
  - ③ 大会 8/27(土) (9:30~12:00)
- 場 2階研修室 対・定 小学生~中学生 30名  
費 無料 持 飲み物 申 7月12日(火)から

## 夏だ! プールだ! B&Gへ行こう!

申・問 B&G海洋センター ☎992-1291

### B&G海洋センター プール オープン!

水泳の練習や水中ウォーキング、  
楽しみながら健康体づくりやダイエット  
ができます。

7/18(月・祝)~8/31(水)  
午前の部 9:30~12:00  
午後の部 13:30~16:00

(入れ替え制、受付は終了30分前)

休館日 毎週月曜日 ※月曜日が祝日の場合は火曜日  
※休館日以外に清掃・事業のため休止する場合あり

利用料金	一般	小中学生	未就学児
5市1町内の方	200円	100円	無 料
5市1町外の方	400円	200円	無 料

5市1町とは、松伏町・草加市・越谷市・八潮市・三郷市・吉川市に在住、在勤、在学の方です



注意事項 スイミングキャップは各自持参してください。4歳未満の未就学児及びオムツを使用しているお子さんの入場はできません。(水遊び用オムツも不可)未就学児の入場には保護者の同伴(水着着用)が必要です。見学の場合も水着の着用が必要です。

※新型コロナウイルス感染予防で人数制限をして開催します。

※ひょう被害により、屋根を外して営業します。

① 子ども水泳教室  
8/16(火)~20(土) 全5回  
11:00~12:00

対 町内在住、在学の小学生で、バタ足でおおよそ5メートル泳げる児童 定 20名 費 600円

② 女性水泳教室  
7/20、7/27、8/3、8/10、8/17  
いずれも水曜日 全5回  
14:00~15:00

対 町内在住、在勤、在学の成人女性

定 20名 費 600円

(①、②共通)

場 B&G海洋センタープール

申 7月1日(金)から参加費を添えてB&G海洋センター窓口へ(申込み順、電話申込み不可)。

7/29(金) 13:30~17:30 夏休み体験塾

ドキドキワクワクの化石さがしをしませんか！  
水辺の安全教室も行います。

- 場 B&G海洋センター 対・定 町内在住の小学5~6年生 10名(申込み多数の場合は抽選)
- 費 500円(当日集金します)
- 持 筆記用具、水筒、水着、水泳帽、バスタオル、上ばき
- 申 7月9日(土)10時から17日(日)までに中央公民館へ(電話申込みのみ)。

8/20(土) 11:00~ 夏休みファミリー映画会

小さなお子さんの「映画館デビュー」のお手伝い♪  
公民館で映画を楽しみましょう！

- 内 「白雪姫」(83分)※入退場自由 場 中央公民館2階201・202研修室 対・定 3歳児以上の親子 6組(申込み順)
- 費 無料(事前申込み必要) 申 7月16日(土)10時から8月14日(日)までに中央公民館へ(電話申込みのみ)。
- 申・問 中央公民館 ☎992-1321

8/6(土)9:00受付開始、9:30~11:30  
水辺探検隊 ※雨天実施

- 場 まつぶし緑の丘公園 対 小学生の親子 定 15組(申込み順) 費 小学生1名につき500円
- 内 トンボや魚、エビ、バッタ、カブトムシ、クワガタを捕まえよう！
- 【服装】 長袖、長ズボン、帽子、マスクの着用
- 持 水筒、筆記用具、お持ちの方は虫かご、虫捕り網、魚とり網など
- 申 7月31日(日)までに直接又は同公園管理センターに電話(☎991-1211)  
※新型コロナウイルスの感染状況により中止になる場合があります
- 申・問 まつぶし緑の丘公園管理センター ☎991-1211

8/4(木)・8/25(木) 各回10:00~12:00予定  
子ども歴史講座

- 内 1回目 土器づくり 場 中央公民館2階201・202会議室
- 2回目 まが玉づくり 場 中央公民館1階工芸室
- 対・定 小学4~6年生・20名(申込み順)
- 費 無料 持 汚れてもよい服装、マスク、飲み物
- 申 7月11日(月)9時から電話又は窓口にて受付開始
- ※どちらかの回のみ申込みはできません。
- 内容の変更や、日時の変更及び中止となる場合があります。



8/6(土) 親子映画会  
「ボスベイビーファミリーミッション」  
第1回目 10:00~(開場 9:30) 第2回目 13:30~(開場13:00)

- 場 田園ホール・エローラ(中央公民館)
- 定 各回200名(事前申込み制) 費 無料(自由席)
- 申 7月11日(月)9時から電話又は窓口にて受付開始
- 他 事前申し込みの上、当日は直接会場にお越しください。席によっては冷房が直接当たるため、各自で羽織る物等をお持ちください。
- 主催/松伏町子ども会育成会連絡協議会
- 共催/松伏町青少年健全育成協議会、エローラ運営委員会

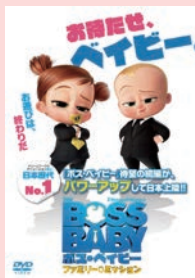

家族そろって映画を  
お楽しみください。

DreamWorks The Boss Baby: Family Business (C) 2021 DreamWorks Animation LLC. All Rights Reserved.

申・問 教育文化振興課 ☎991-1873

夏休み親子スクール  
「3Rでごみを減らそう」

- 日 8/18(木)9:30~11:30
- 場 東埼玉資源環境組合第一工場(越谷市増林三丁目2番地1)
- 内 ①小学生(主に4年生)を対象とした「3R講座」
- ②第一工場ごみ処理施設施設見学
- ※写真撮影可
- 【講師】 埼玉県環境部資源循環推進課職員
- 対・定 管内5市1町(松伏町・越谷市・草加市・八潮市・三郷市・吉川市)在住の小学生とその保護者 80名 ※申込多数の場合は抽選 費 無料
- 申 ①か②のいずれかの方法で、8月5日(金)までに計画課へ。
- ①往復ハガキでの申込み (8/5(金)必着)
- 宛先: 〒343-0011 越谷市増林3-2-1 東埼玉資源環境組計画課
- 【記載事項】 「夏休み親子スクール」参加希望・郵便番号、住所、参加児童氏名(学年)、保護者氏名、電話番号
- ②組合ホームページからの申込み <http://www.reuse.or.jp/>
- 詳しくは組合ホームページをご覧ください。
- 当選結果は返信ハガキ又はメールにて8/10(水)までにお知らせします。
- 駐車場・駐輪場 あり
- 問 東埼玉資源環境組合 ☎048-966-0121

# 7月20日 田島南公園オープン!

問合せ 新市街地整備課 新市街地整備・公園担当 ☎991-1803

町と埼玉県企業局が共同で整備を進めている松伏田島産業団地内に、「田島南公園」が開園します。園内は、お子さま向けの遊具のほか、休憩施設や健康遊具を設置しています。また、隣接する調整池広場にはバスケットゴール(※雨天時・早朝・夜間利用不可)を設置しています。町民の皆さんの憩いの場や健康づくりの場として、ぜひご利用ください。

- 所在地／松伏町田島南1-4、1-5、1-6
- 公園面積／ 5,485㎡(公園)  
15,944㎡(調整池広場・調整池)
- 主な施設／  
築山、複合遊具、健康遊具、パーゴラ、ベンチ、トイレ
- 開園日／  
令和4年7月20日(水) 10時

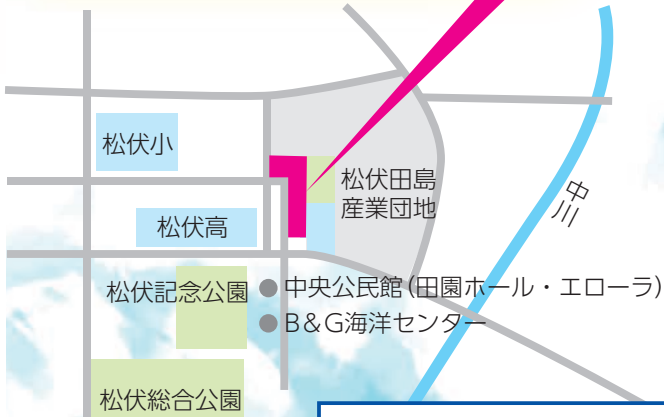

駐車場 4台 (満車の場合は松伏記念公園の駐車場をご利用ください)  
※路上駐車は近隣の方のご迷惑となりますのでおやめください。

人口と世帯(6月1日現在) 人口/28,451人(▲13) 男 14,355人 女 14,096人 世帯 12,176世帯

今月の納期限 **8月1日(月)** 固定資産税2期 国民健康保険税1期 介護保険料1期  
後期高齢者医療保険料1期 保育料7月分

### 町税の休日・夜間納税窓口

休日 7月31日(日) 9:00～13:00  
夜間 7月14日(木) ～20:00  
役場本庁舎1階 税務課  
※町県民税・固定資産税・軽自動車税〔種別割〕・国民健康保険税が納付できます  
☎税務課 ☎991-1835

### 休日証明書等交付窓口

7月10日(日)、24日(日) 9:00～13:00  
役場本庁舎1階 住民ほけん課  
証明書等/住民票・印鑑登録証明書・戸籍証明書・パスポート受取・マイナンバーカード受取(要電話予約)  
☎住民ほけん課 ☎991-1866



### 5月の災害など

火災/0件(2件)  
救急/113件(543件)  
交通事故/35件(215件)  
死者/0人(0人)  
※( )内は1月からの累計

### テレドーム

防災行政無線が聞き取れなかった場合、放送内容を確認できます。

☎990-9012  
(通話料がかかります)

この広報紙は1部当たり約23.8円(税別・印刷製本費)で作成されています。(再生紙使用)



※スマホで広報紙が読める「マチイロ」については、町ホームページをご覧ください。